LA MOSTRA INTERNAZIONALE DEI DOCUMENTARI SUI PARCHI E' PRONTA A STUPIRE ANCHE QUEST'ANNO

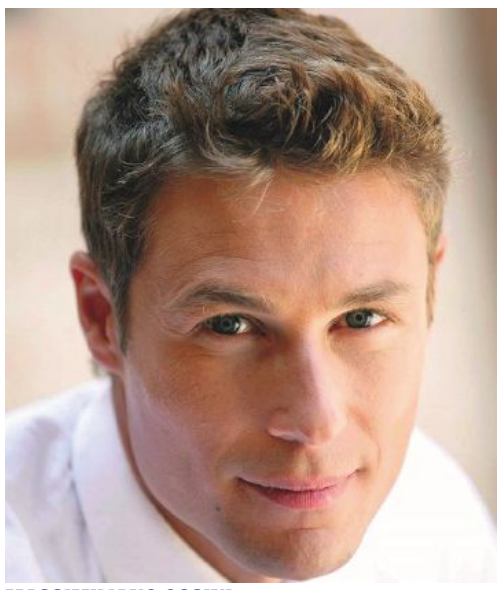

MASSIMILIANO OSSINI
Grande volto della tv, da settembre tiene compagnia al pubblico di «Mezzogiorno in Famiglia» su Rai Due. Sarà a Sondrio martedì 8 novembre

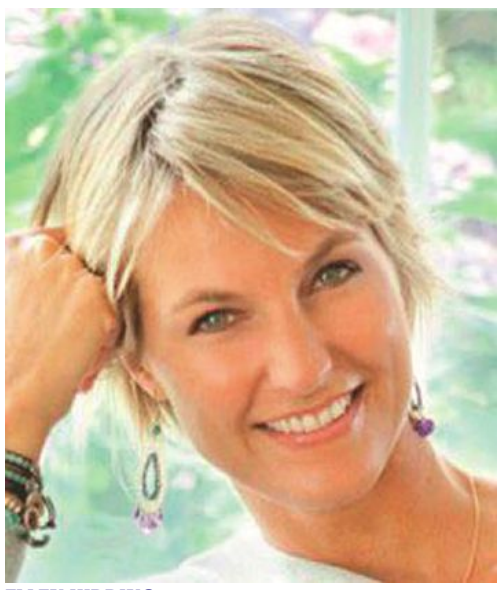

ELLEN HIDDING
Freschezza, semplicità e simpatia sono le caratteristiche della conduttrice di «Melaverde» in onda su Canale 5. Al Teatro Sociale sarà ospite mercoledì 9

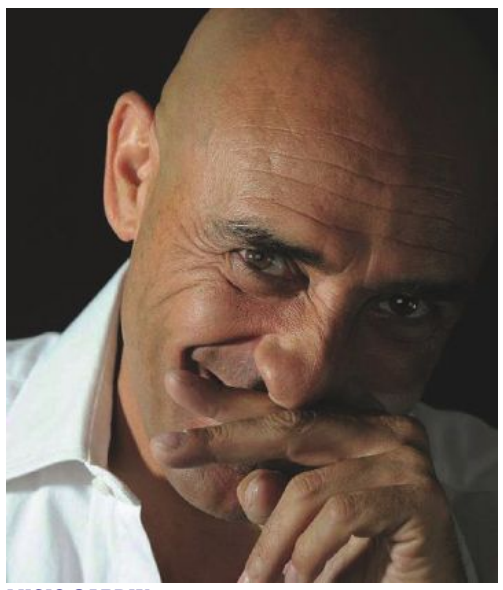

LUCIO GARDIN
Sceneggiatore ed autore per molti grandi della tv, è anche nel Guinness mondiale del cabaret. Proporrà «Ridendo si impara» giovedì 10

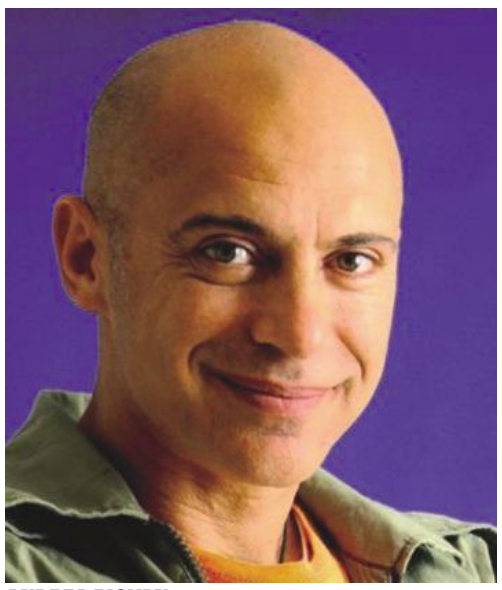

ANDREA PIOVAN
Attore-doppiatore veneziano, è la «voce» ufficiale di Rete 4 nonché attuale voce narrante dei documentari della Bbc. Sarà al Festival sabato 12

Grandi ospiti arricchiscono il trentennale del Festival

SONDRIO (gdl) Grandi ospiti calcheranno il palco del Sondrio Festival. Anche quest'anno infatti il Teatro Sociale, diventato ormai la «casa» della mostra internazionale dei documentari sui parchi, aprirà le sue porte a personaggi di rilievo.

L'esordio, lunedì 7 novembre, è tra musica e poesia, con **Giancarlo Cattaneo** e **Maurizio Rossato**, voci conosciute di Radio Capital, che porteranno il loro celebre programma notturno «Parole note», un flusso di musica elettronica e di immagini evocative e avvolgenti in accompagnamento dei testi e delle poesie più belle.

Martedì 8 novembre, sul palco farà la sua comparsa un grande volto della tv, **Massimiliano Ossini**. Il noto conduttore ha cominciato la sua carriera a Disney Channel, ha condotto «Linea Verde» per quattro stagioni consecutive e l'ultima edizione di «Cronache animali». Da settembre tiene compagnia al pubblico di «Mezzogiorno in famiglia» su Rai Due. **Ellen Hidding** ruberà la scena mercoledì 9. Nata televisivamente con la Gialappa's Band e Mai dire Gol, da sempre, si distingue per freschezza, semplicità e simpatia, qualità che la rendono unica nel panorama televisivo. Oggi conduce il programma Melaverde, in onda tutte le domeniche su Canale 5. Giovedì 10, sarà la volta della serata cabaret «Ridendo si impara» con **Lucio Gardin**. Sceneggiatore e autore per molti grandi della tv, Gardin è anche nel Guinness mondiale del cabaret per essersi esibito con altri 9 colleghi per 45 ore ininterrotte su un palco. I segreti di **Andrea Piovan**, attore-doppiatore veneziano, saranno svelati sabato 12. Piovan è la voce ufficiale di Rete 4, nonché attuale narratore dei documentari della Bbc e dei documentari de «La Settima Porta», il nuovo programma di **Alessandro Cecchi Paone**. Sondrio Festival, giunto quest'anno alla trentesima edizione ed organizzato da Assomidop, oltre ai documentari e agli incontri con ospiti famosi, è anche un prestigioso contenitore di una serie di iniziative collaterali e tutte di grande interesse. Tra queste ricordiamo la presentazione del progetto «Mi.ra.re» mercoledì 9 novembre alle 15.20, il convegno scientifico sul lupo venerdì 11 novembre alle 9, la premiazione dell'undicesimo concorso letterario Renzo Sertoli Salis. Da sottolineare anche la presenza di un planetario in piazza Garibaldi tutti i pomeriggi. Dentro una cupola geodetica un ambiente multimediale consente di immergersi nello spazio tra pianeti, nebulose e galassie. Da non perdere infine la splendida mostra «Tempo di lupi» che sarà allestita nelle sale espositive di Palazzo Pretorio e che resterà aperta al pubblico fino al 30 novembre.

© RIPRODUZIONE RISERVATA

GIANCARLO CATTANEO E MAURIZIO ROSSATO
Porteranno il loro programma notturno di Radio Capital lunedì 7

Ecco i documentari in gara

Sono dodici i filmati che saranno proiettati nell'arco della settimana

SONDRIO (gdl) Sono 12 complessivamente i documentari sui parchi che saranno proiettati lungo la settimana del Sondrio Festival, da lunedì 7 a sabato 12 novembre, ogni sera alle 20.45 (in replica il giorno successivo alle 16). «Albania selvaggia, la terra delle aquile» è il titolo del primo documentario in scena lunedì 7 novembre, giorno inaugurale della trentesima edizione del Sondrio Festival. Nella stessa serata gli spettatori potranno immergersi nell'Amazzonia dell'Asia con «Amur, il drago nero». Martedì la serata si aprirà con «Foreste primordiali: storia di una resurrezione», documentario ambientato nel Parco nazionale Kalkalpen in Austria. Seguirà «Jumbo wild: il grizzly, il resort e i nativi». Mercoledì 9 novembre le giraffe saranno le protagoniste del primo documentario in scena, al quale seguirà «Kunsàg - la vita segreta della puszta ungherese». Giovedì 10 sarà l'Italia una delle nazioni protagoniste della serata. Il primo filmato che sarà proiettato al Teatro Sociale è stato infatti girato a Montecristo, l'isola resa famosa in tutto il mondo dal romanzo di Dumas. «Paludi magiche» è invece il titolo del secondo documentario in scena ed ambientato nelle zone umide di Danimarca, Finlandia, Germania, Norvegia, Repubblica Ceca e Svezia. Venerdì 11 novembre «L'estate dell'orso polare» è pronto ad incantare il pubblico del Sondrio Festival. Il filmato successivo racconterà del Parco nazionale del Saguaro in Arizona, che si distingue come ambiente desertico unico nel Nord America. Sabato 12 saranno proiettati «I parchi nazionali americani: Yellowstone» e «Il clan delle volpi». Domenica 13 novembre alle 20.30 si svolgerà la serata conclusiva con la premiazione e la proiezione del documentario vincitore del Sondrio Festival 2016. Un festival pronto a stupire e a regalare, ancora una volta, grandi emozioni.

© RIPRODUZIONE RISERVATA

www.centrauto.com

ACQUISTIAMO AUTO CON PAGAMENTO IMMEDIATO

AUDI A1 1.4 TFSI S TRONIC
Blu 07/2013
Km 26.274 € 15.800,00

ALFA ROMEO GIULIETTA 2.0 JTDM AUTOMATICA Bordeaux 01/2012
Km 70.377 € 13.700,00

FIAT GRANDE PUNTO 1.2 STREET 5P
Grigio 04/2016
Km ZERO € 9.900,00

FIAT FREEMONT 2.0 TDI LOUNGE PELLE 7P 140CV Bianco 08/2012
Km 99.883 € 15.800,00

FORD MONDEO 1.6 TDCI SW
Grigio 03/2012
Km 88.194 € 12.500,00

Cerchi e gomme a prezzi scontatissimi!!!

LANCIA YPSILON 1.2 GOLD 5P
Nero 02/2015
Km 29.139 € 9.900,00

MINI COUNTRYMAN 2.0 D COOPER AUTOMATICA 112 CV Bianco 07/2015
Km 13.196 € 22.900,00

OPEL INSIGNIA 2.0 CDTI SW COSMO BUSINESS AUT. Grigio 05/2015
Km 25.315 € 20.500,00

VW PASSAT 2.0 TDI VARIANT HIGHLINE DSG 4 MOTION Grigio 02/2013
Km 66.192 € 23.000,00

MERCEDES ML 350 CDI 4 MATIC SPORT Argento 12/2011
Km 97.253 € 32.500,00

CENTRAUTO srl ANDALO VALTELLINO (SO) Via Vanoni 7 Tel. 0342 696047 info@centrauto.com

PORSCHE

CENTRAUTO
è partner
per la provincia
di Sondrio e Lecco di
Centro Porsche Como

VkVSlyMjVm9sb0Vhc3lSZWFkZXJfTW9ucmlmIyMjcmVkYXNvbmRyaW8jIyNDZW50cm92YWxsZSMjIzA1LTExLTIwMTYjIyMyMDE2LTExLTA3VDE4OjQ0OjA5WiMjI1ZFUg==